Firstline-Apartment mit Meerblick in Magaluf - Atemberaubende Aussicht und beste Lage

Objekt: KPS161C • 07181 Magaluf
285.000,00 €



Kaldi Properties • Av. Mallorca • 07181 Sol de Mallorca
Tel.: +34 666 103 496 • Mobil: • Fax:
philia@kaldiproperties.com • www.kaldiproperties.com

Kaldi Properties
MALLORCA

Daten im Überblick

ImmoNr	KPS161C
Bebaute Fläche	49,00 m^2
Anz. Schlafzimmer	1
Anz. Badezimmer	1
Treppe	3rd floor
PLZ	07181
Ort/Gemeinde	Magaluf
Region	Magaluf
Land	Spanien
Meer / Strand	1. Meereslinie
Kaufpreis	285.000,00 €
Objekttyp	Apartment
Energieausweis	in Bearbeitung

Beschreibung

Wachen Sie mit einem atemberaubenden, ungehinderten Meerblick von diesem nach Osten ausgerichteten Apartment mit einem Schlafzimmer am Strand im Herzen von Magaluf auf. Perfekt positioniert, um die Morgensonne zu genießen, bietet diese Immobilie einen hellen und luftigen Raum mit einer unvergleichlichen Küstenkulisse.

Dies ist eine einmalige Gelegenheit, eine Immobilie direkt am Strand in einer der begehrtesten Gegenden Mallorcas zu erwerben. Ob als Urlaubsdomizil oder als Investition, diese Wohnung bietet Luxus und Komfort."

Lage

Magaluf ist eines von Mallorcas begehrtesten Reisezielen an der Küste, bekannt für seine atemberaubenden Sandstrände, seine lebendige Atmosphäre und seine hervorragenden Annehmlichkeiten. Mit einer Mischung aus modernen Resorts, Restaurants direkt am Strand und einer blühenden Nachtleben-Szene bietet es auch eine großartige Investitionsmöglichkeit für diejenigen, die eine Immobilie in bester Lage besitzen möchten. Ob als Urlaubsdomizil oder zur Vermietung, Magaluf bietet die perfekte Mischung aus Entspannung und Unterhaltung an der wunderschönen Südwestküste Mallorcas.

Ausstattung Beschreibung

Eigenschaft Eigenschaften:

Lage direkt am Meer - unglaublicher Panoramablick
1 Schlafzimmer und 1 Badezimmer
Voll ausgestattete Küche - sofort einsatzbereit
Ostausrichtung - genießen Sie wunderschöne Sonnenaufgänge über dem Mittelmeer
Beste Lage - in der Nähe von Stränden, Restaurants und allen Annehmlichkeiten

Impressionen



20250328_131036



20250328_130433

Kaldi Properties • Av. Mallorca • 07181 Sol de Mallorca
Tel.: +34 666 103 496 • Mobil: • Fax:
philia@kaldiproperties.com • www.kaldiproperties.com



20250328_130337



20250328_130353

Kaldi Properties • Av. Mallorca • 07181 Sol de Mallorca
Tel.: +34 666 103 496 • Mobil: • Fax:
philia@kaldiproperties.com • www.kaldiproperties.com



20250328_130400



20250328_130132



20250328_130249



20250328_130141



20250328_130420



20250328_130351

Kaldi Properties • Av. Mallorca • 07181 Sol de Mallorca
Tel.: +34 666 103 496 • Mobil: • Fax:
philia@kaldiproperties.com • www.kaldiproperties.com



20250328_130441



20250328_130438



20250328_131041



20250328_130152



20250328_131057



20250328_130123

Kaldi Properties • Av. Mallorca • 07181 Sol de Mallorca
Tel.: +34 666 103 496 • Mobil: • Fax:
philia@kaldiproperties.com • www.kaldiproperties.com



20250328_131056

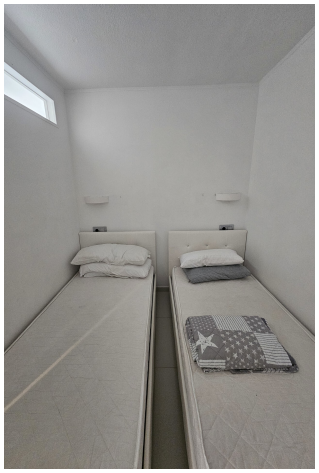

20250328_130221

Kaldi Properties • Av. Mallorca • 07181 Sol de Mallorca
Tel.: +34 666 103 496 • Mobil: • Fax:
philia@kaldiproperties.com • www.kaldiproperties.com

Kaldi Properties
MALLORCA

Ihr Ansprechpartner:

Mobile:
E-Mail: philia@kaldiproperties.com

Rechtshinweis

Da wir die Details der Objekte nicht selbst bestimmen, übernehmen wir keine Garantie für sie. Diese Ausstellung ist ausschließlich für Sie bestimmt.
Die Weitergabe an Dritte bedarf unserer ausdrücklichen Zustimmung und schließt unser Auftragsrecht im Falle eines Vertragsabschlusses nicht aus. Alle Gespräche müssen über unser Büro geführt werden. Im Falle einer Zuwiderhandlung behalten wir uns die Geltendmachung von Schadensersatzansprüchen bis zur Höhe unseres Provisionsanspruches ausdrücklich vor. Ein Zwischenverkauf ist nicht ausgeschlossen.