Haus zum VERKAUF in Wohnanlage GOLF Camp de Mar

Objekt: KPS186N • 07160 Camp de Mar
899.000,00 €



Kaldi Properties • Av. Mallorca • 07181 Sol de Mallorca
Tel.: +34 666 103 496 • Mobil: • Fax:
philia@kaldiproperties.com • www.kaldiproperties.com

Kaldi Properties
MALLORCA

Daten im Überblick

ImmoNr	KPS186N
Gesamtetagen Gebäude	3
Heizungsart	Fußbodenheizung
Befeuerung	Gas, Elektro
Klimatisierung	Kalt/Warm
Verglasung	Doppelt verglast
Kabel Sat TV	Ja
Swimmingpool	Ja
Typ Swimmingpool	Gemeinschaftspool
Grundstücksgröße	263,00 m^2
Bebaute Fläche	263,00 m^2
Wohnfläche	163,00 m^2
Nutzfläche	263,00 m^2
Anz. Zimmer	5
Anz. Schlafzimmer	4
Anz. Badezimmer	3
Balkon/Terrasse Fläche	100,00 m^2
PLZ	07160
Ort/Gemeinde	Camp de Mar
Region	Camp de Mar
Land	Spanien
Kaufpreis	899.000,00 €
Objekttyp	Reihenhaus
Baujahr	2003

Beschreibung

Stilvolles Haus in einer gepflegten Wohnanlage in Camp de Mar zu verkaufen - mit Golfblick, Südterrasse & hochwertiger Ausstattung

In ruhiger und bevorzugter Lage in Camp de Mar erwartet Sie dieses charmante Haus in einer gepflegten Wohnanlage - nur 3 Minuten vom Strand und dem Golfplatz entfernt. Das 2003 erbaute Haus besticht durch seine durchdachte Raumaufteilung, moderne Technik und ein helles, mediterranes Ambiente.

Grundriss & Highlights:

Erdgeschoss:
Großzügiger, heller Wohnbereich mit Zugang zur Terrasse
Offene Küche mit angrenzendem Hauswirtschaftsraum
Großes Bad mit Badewanne
Sonnige Südterrasse, komplett verglast - kann komplett geöffnet werden für das perfekte Innen-/Außengefühl

Obergeschoss:
Hauptschlafzimmer mit Ankleideraum und Bad en suite
Zwei weitere Schlafzimmer
Zusätzliches Duschbad

Dachgeschoss:
Offene Galerie - ideal zur Nutzung als Büro, Lesezimmer oder viertes Schlafzimmer
Großzügige Dachterrasse mit fantastischem Blick über den Golfplatz und die Umgebung der Wohnanlage

Diese Immobilie ist ideal als komfortabler Erstwohnsitz, exklusives Feriendomizil oder solide Kapitalanlage in einer der begehrtesten Lagen Mallorcas.

Lassen Sie sich von Raum, Lage und Ausstattung inspirieren - wir freuen uns auf Ihre Anfrage!

Lage

Camp de Mar ist ein schöner Badeort im Südwesten von Mallorca. Er ist vor allem für seinen Golfplatz bekannt, der sich fast über den gesamten Ort erstreckt. Der Strand mit seiner schönen Promenade ist bei Jung und Alt beliebt und bietet viele kulinarische Köstlichkeiten. Palma ist ca. 20 Autominuten und der Flughafen ca. 30 Minuten entfernt. Der Hafen von Puerto Andratx ist in 5 Minuten zu erreichen.

Ausstattung Beschreibung

Fußbodenheizung (Stadtgas)
Klimaanlage warm/kalt
Kamin im Wohnzimmer
Doppelverglasung
Alarmanlage
Privatparkplatz direkt am Haus, zusätzliche Gästeparkplätze vorhanden
Gepflegte Wohnanlage mit drei Poolbereichen
Nur 3 Minuten zum Sandstrand und Golf de Andratx

Impressionen



Haus Wohnanlage



kaufen Wohnanlage

Kaldi Properties • Av. Mallorca • 07181 Sol de Mallorca
Tel.: +34 666 103 496 • Mobil: • Fax:
philia@kaldiproperties.com • www.kaldiproperties.com



Mallorca kaufen Haus



Mallorca Golfplatz Haus

Kaldi Properties • Av. Mallorca • 07181 Sol de Mallorca
Tel.: +34 666 103 496 • Mobil: • Fax:
philia@kaldiproperties.com • www.kaldiproperties.com



Kaufen Reihenhaus



kaufen am Golfplatz

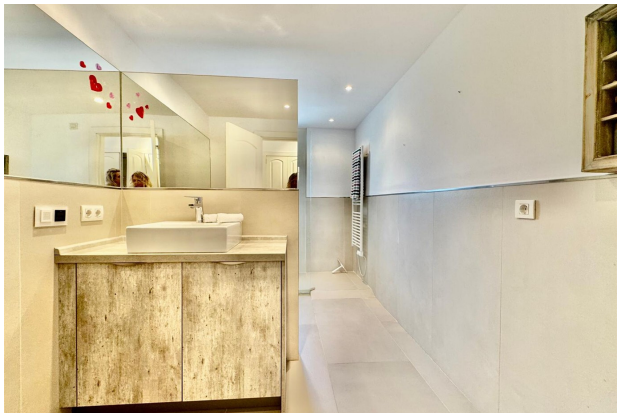

Golf Andratx Haus



kaufen Camp de Mar



4 Schlafzimmer



3 Bäder

Kaldi Properties • Av. Mallorca • 07181 Sol de Mallorca
Tel.: +34 666 103 496 • Mobil: • Fax:
philia@kaldiproperties.com • www.kaldiproperties.com







Gäste SZ



for sale town house



town house Camp de Mar



community pool

Kaldi Properties • Av. Mallorca • 07181 Sol de Mallorca
Tel.: +34 666 103 496 • Mobil: • Fax:
philia@kaldiproperties.com • www.kaldiproperties.com







Kaldi Properties • Av. Mallorca • 07181 Sol de Mallorca
Tel.: +34 666 103 496 • Mobil: • Fax:
philia@kaldiproperties.com • www.kaldiproperties.com

Kaldi Properties
MALLORCA

Ihr Ansprechpartner:

Mobile:
E-Mail: philia@kaldiproperties.com

Rechtshinweis

Da wir die Details der Objekte nicht selbst bestimmen, übernehmen wir keine Garantie für sie. Diese Ausstellung ist ausschließlich für Sie bestimmt.
Die Weitergabe an Dritte bedarf unserer ausdrücklichen Zustimmung und schließt unser Auftragsrecht im Falle eines Vertragsabschlusses nicht aus. Alle Gespräche müssen über unser Büro geführt werden. Im Falle einer Zuwiderhandlung behalten wir uns die Geltendmachung von Schadensersatzansprüchen bis zur Höhe unseres Provisionsanspruches ausdrücklich vor. Ein Zwischenverkauf ist nicht ausgeschlossen.