Wohnung mit spektakulärem Meerblick Torrenova

Objekt: KP18C • 07181 Torrenova
799.000,00 €



Kaldi Properties • Av. Mallorca • 07181 Sol de Mallorca
Tel.: +34 666 103 496 • Mobil: • Fax:
philia@kaldiproperties.com • www.kaldiproperties.com

Kaldi Properties
MALLORCA

Daten im Überblick

ImmoNr	KP18C
Fahrstuhl	Personenaufzug
Klimatisierung	Kalt/Warm
Verglasung	Doppelt verglast
Boden	Fliesen
Kabel Sat TV	Ja
Küche	Einbauküche, offene Küche
Ausrichtung	Süd
Bebaute Fläche	110,00 m^2
Anz. Schlafzimmer	2
Anz. Badezimmer	3
Anz. Balkone	1
Anz. Stellplätze	1
Wohnanlage	Trianon
PLZ	07181
Ort/Gemeinde	Torrenova
Land	Spanien
Meer / Strand	1. Meereslinie
Kaufpreis	799.000,00 €
Objekttyp	Apartment
Jahr der letzten Modernisierung	2023
Zustand	Vollsaniert
Energieausweis	in Bearbeitung
Energieeffizienzklasse	C
CO2-Emissionsklasse	C

Beschreibung

”Hell, neu und mit atemberaubender Aussicht!

Brandneue reformierte Wohnung 2023, mit nur die feinsten und besten Materialien verwendet.

Diese helle Wohnung verfügt über 2 geräumige Doppelzimmer, mit Einbauschränken und en-suite Badezimmern. Es hat eine offene Küche mit integrierter Insel, einen Wohnbereich und ein Gästebad. Der Wohnbereich führt auf den geschlossenen Balkon mit herrlichem Blick auf das Meer und die Bucht.

Es hat eine Klimaanlage H/C, doppelt verglaste Faltenbalgtüren/Fenster und einen Hauswirtschaftsraum. Die Wohnung befindet sich in einem sehr begehrten und sicheren Gebäude mit direktem Zugang zum Strand.

60m2 sichere Garage im Preis inbegriffen mit der Höhe von 4,5m2.

Lage

Torrenova ist ein getreues Spiegelbild der Entwicklung Mallorcas im Laufe der Jahrhunderte und liegt zwischen Palmanova und Magaluf. Von seinen prähistorischen Wurzeln bis hin zu einem modernen Touristenziel hat es diese charmante Gegend geschafft, sich im Laufe der Zeit anzupassen und ihre Essenz zu bewahren und die Besucher mit ihrer natürlichen Schönheit und faszinierenden Geschichte in ihren Bann zu ziehen.

Impressionen



balcony torrenova



beach torrenova

Kaldi Properties • Av. Mallorca • 07181 Sol de Mallorca
Tel.: +34 666 103 496 • Mobil: • Fax:
philia@kaldiproperties.com • www.kaldiproperties.com



lounge kitchen torrenova



views torrenova

Kaldi Properties • Av. Mallorca • 07181 Sol de Mallorca
Tel.: +34 666 103 496 • Mobil: • Fax:
philia@kaldiproperties.com • www.kaldiproperties.com



lounge kitchen



kitchen view



kitchen torrenova



view torrenova



kitchen and view



lounge kitchen torrenova1

Kaldi Properties • Av. Mallorca • 07181 Sol de Mallorca
Tel.: +34 666 103 496 • Mobil: • Fax:
philia@kaldiproperties.com • www.kaldiproperties.com



view torrenova1



bed torrenova



bedroom torrenova



bathroom torrevova



bedroom1 torrenova



bathroom3 torrenova

Kaldi Properties • Av. Mallorca • 07181 Sol de Mallorca
Tel.: +34 666 103 496 • Mobil: • Fax:
philia@kaldiproperties.com • www.kaldiproperties.com



bedroom2 torrenova



bathroom1 torrrenova



bedroom3 torrenova



bathroom2 torrenova



bedroom4 torrenova



utility room1 torrenova

Kaldi Properties • Av. Mallorca • 07181 Sol de Mallorca
Tel.: +34 666 103 496 • Mobil: • Fax:
philia@kaldiproperties.com • www.kaldiproperties.com



view sea torrenova



garage torrenova

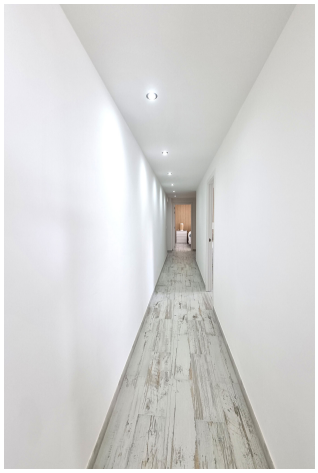

hallway to bedrooms torrenova



utility room torrenova



hallway1 torrenova

Kaldi Properties • Av. Mallorca • 07181 Sol de Mallorca
Tel.: +34 666 103 496 • Mobil: • Fax:
philia@kaldiproperties.com • www.kaldiproperties.com

Kaldi Properties
MALLORCA

Ihr Ansprechpartner:

Mobile:
E-Mail: philia@kaldiproperties.com

Rechtshinweis

Da wir die Details der Objekte nicht selbst bestimmen, übernehmen wir keine Garantie für sie. Diese Ausstellung ist ausschließlich für Sie bestimmt.
Die Weitergabe an Dritte bedarf unserer ausdrücklichen Zustimmung und schließt unser Auftragsrecht im Falle eines Vertragsabschlusses nicht aus. Alle Gespräche müssen über unser Büro geführt werden. Im Falle einer Zuwiderhandlung behalten wir uns die Geltendmachung von Schadensersatzansprüchen bis zur Höhe unseres Provisionsanspruches ausdrücklich vor. Ein Zwischenverkauf ist nicht ausgeschlossen.