Alquila una villa junto al campo de golf – Invierno 2026/2027

Inmueble: KPR261N • 07160 Camp de Mar
3.500,00 €



Kaldi Properties • Av. Mallorca • 07181 Sol de Mallorca
Tel.: +34 666 103 496 • Mobil: • Fax:
philia@kaldiproperties.com • www.kaldiproperties.com

Los datos más importantes

Nº.Inm.	KPR261N
Total plantas (edificio)	2
Tipo de calefacción	Calefacción por suelo radiante
Fuente de energía	Eléctrico
Superficie útil (vivienda)	170,00 m^2
Estancias	3
Dormitorios	2
Baños	2
Nº de aseos separados	1
Aparcamientos	1
Código postal	07160
Municipio	Camp de Mar
Región	Camp de Mar
País	España
Alquiler	3.500,00 €
Subtipo de inmueble	Villa
Condición	Cuidado

Descripción

¡Atención, golfistas y amantes de Mallorca!

Pasa el invierno justo al lado del campo de golf de Camp de Mar.

Disfruta de las magníficas vistas al campo de golf y asegúrate ya tu rincón al sol

Villa mediterránea de alta calidad con aproximadamente 170 m^2 de superficie habitable

2 amplios dormitorios con baño en suite
1 aseo de invitados
Sauna y zona de bienestar con baño
Encantadora piscina orientada al sur
Amplia terraza en la azotea con zona de barbacoa
Ubicación tranquila con vistas al campo de golf
Ideal para parejas, golfistas o amantes exigentes de la isla

Alquiler: 3.500 € al mes + 110 € por la limpieza de la piscina
Fianza de alquiler: 2 meses de alquiler
Comisión de la agencia inmobiliaria: 1,5 meses de alquiler + IVA
La electricidad se cobra según el consumo.

Disponible desde mediados de octubre de 2026 hasta finales de febrero de 2027

Ubicación

Camp de Mar es una preciosa localidad costera situada en el suroeste de Mallorca. Es conocida sobre todo por su campo de golf, que se extiende por casi toda la localidad. La playa, con su encantador paseo marítimo, es muy popular entre personas de todas las edades y ofrece una amplia variedad de delicias culinarias. Se tarda unos 20 minutos en coche hasta Palma y unos 30 minutos hasta el aeropuerto. El puerto de Puerto Andratx está a solo 5 minutos en coche.

Descripción equipamiento

Totalmente equipado y amueblado con buen gusto, incluyendo lavadora y secadora
Aire acondicionado (calefacción y refrigeración)
Calefacción eléctrica por suelo radiante
Calefacción adicional por infrarrojos en la zona de estar
Servicio de limpieza disponible bajo petición

Imágenes



Wohnbereich



Blick auf den Golfplatz

Kaldi Properties • Av. Mallorca • 07181 Sol de Mallorca
Tel.: +34 666 103 496 • Mobil: • Fax:
philia@kaldiproperties.com • www.kaldiproperties.com



Wohnbereich



Eingang/patio

Kaldi Properties • Av. Mallorca • 07181 Sol de Mallorca
Tel.: +34 666 103 496 • Mobil: • Fax:
philia@kaldiproperties.com • www.kaldiproperties.com



2b



BBQ im Patio



Essbereich



SZ 1



SZ 1



Bad 1

Kaldi Properties • Av. Mallorca • 07181 Sol de Mallorca
Tel.: +34 666 103 496 • Mobil: • Fax:
philia@kaldiproperties.com • www.kaldiproperties.com



SZ 2

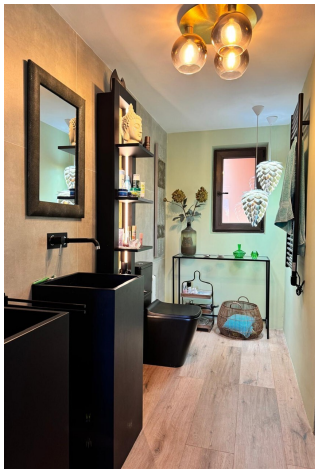

Bad 2

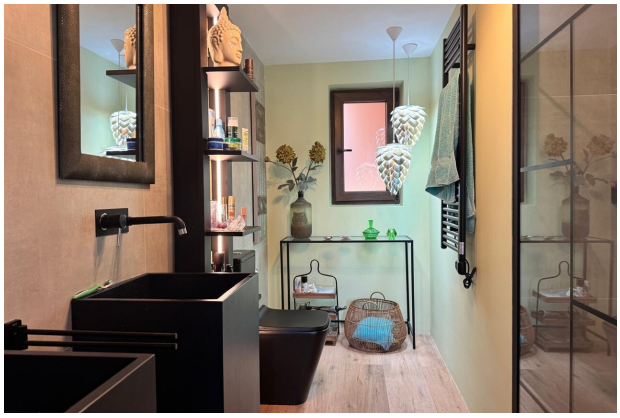

Bad 2



Blick auf den Pool



Blick auf den Patio



Dachterrasse

Kaldi Properties • Av. Mallorca • 07181 Sol de Mallorca
Tel.: +34 666 103 496 • Mobil: • Fax:
philia@kaldiproperties.com • www.kaldiproperties.com



Dachterrasse BBQ 2



Golfplatz



Dachterrasse

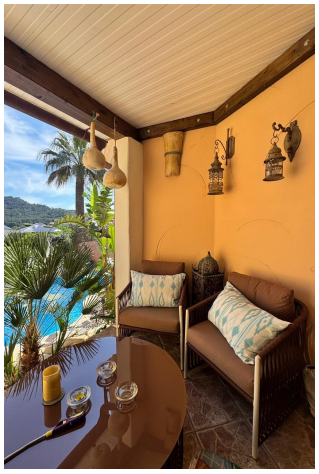

Kl. Terrasse vor dem Wohnzimmer



Garten / Pool



Pool Aussenansicht

Kaldi Properties • Av. Mallorca • 07181 Sol de Mallorca
Tel.: +34 666 103 496 • Mobil: • Fax:
philia@kaldiproperties.com • www.kaldiproperties.com



Saune



Pool



kleine Terrasse unten

Kaldi Properties • Av. Mallorca • 07181 Sol de Mallorca
Tel.: +34 666 103 496 • Mobil: • Fax:
philia@kaldiproperties.com • www.kaldiproperties.com

Su persona de contacto:

Móvil:
E-mail: philia@kaldiproperties.com

Aviso legal

Como no determinamos los detalles de las propiedades nosotros mismos, no asumimos ninguna responsabilidad por ellos. Esta presentación está destinada exclusivamente a usted. La transmisión a terceros requiere nuestro consentimiento expreso y no excluye nuestro derecho a la comisión en caso de un cierre de contrato. Todas las negociaciones deben llevarse a cabo a través de nuestra oficina. En caso de incumplimiento, nos reservamos expresamente el derecho a reclamar daños y perjuicios hasta el monto de nuestra comisión. No se excluye una venta intermedia.