Apartamento de 3 dormitorios con un magnífico jardín privado

Inmueble: KP51R • 07181 Sol de Mallorca
999.000,00 €



Kaldi Properties • Av. Mallorca • 07181 Sol de Mallorca
Tel.: +34 666 103 496 • Mobil: • Fax:
philia@kaldiproperties.com • www.kaldiproperties.com

Kaldi Properties
MALLORCA

Los datos más importantes

Nº.Inm.	KP51R
Ascensor	Ascensor
Tipo de calefacción	Calefacción central
Aire acondicionado	Frío/caliente
Marcos de ventana	Marcos de PVC
Acristalamiento	Doble acristalamiento
Superficie construida	490,00 m^2
Superficie útil (vivienda)	190,00 m^2
Dormitorios	3
Baños	2
Nº de Terrazas	1
Aparcamientos	1
Código postal	07181
Municipio	Sol de Mallorca
País	España
Precio de compra	999.000,00 €
Subtipo de inmueble	Apartamento
Año de constr.	2008
Condición	Totalmente rehabilitado
Certificado energético	En proceso
Clase de eficiencia energética	D
Clase de emisiones de CO2	D

Kaldi Properties • Av. Mallorca • 07181 Sol de Mallorca
Tel.: +34 666 103 496 • Mobil: • Fax:
philia@kaldiproperties.com • www.kaldiproperties.com

Descripción

¡Esta residencia excepcional le transporta a otro reino! Experimente la magia de un hogar donde el sueño reparador, exquisita cena, y la vida abundante se entrelazan armoniosamente.

El diseño incluye espacios de vida bien definidos, que ofrecen áreas designadas para comer, entretenimiento y almacenamiento. La sala de la chimenea, rodeada de cristal, ofrece vistas serenas del entorno natural.

La casa cuenta con una cocina contemporánea de planta abierta, totalmente equipada con electrodomésticos de gama alta, que combina la funcionalidad con un diseño elegante. Esta cocina satisface las necesidades de los entusiastas de la cocina que valoran tanto la estética como la practicidad.

Esta casa cuenta con tres dormitorios de generosas dimensiones, cada uno equipado con grandes camas de 200x200, armarios empotrados y mobiliario de primera calidad.

El dormitorio principal cuenta con cuarto de baño privado, lo que añade un plus de intimidad y lujo.

El espacio habitable se amplía con una terraza-jardín de 300 m2, adornada con palmeras y una exuberante vegetación, con varios asientos para relajarse y reunirse al aire libre.

El jardín ofrece total privacidad y cuenta con diversas zonas para sentarse y comer, perfectas para cada estado de ánimo y momento del día.

El hermoso jardín incluye su propio acceso cerrado al bosque, proporcionando caminos directos a pocos minutos de distancia, a varias playas, incluyendo Cap Falco.

Completamente renovada, esta casa no sólo cuenta con accesorios y mobiliario de primera calidad, sino también con sistemas eléctricos y de fontanería actualizados.

Ubicada entre palmeras y un denso bosque, la propiedad disfruta de vistas parciales al mar, combinando a la perfección el entorno natural con el elegante entorno de la casa.

Disponible para su ocupación inmediata, esta propiedad puede venir completamente amueblada con una selección de arte y decoración de alta gama, ofreciendo un estilo de vida sofisticado y conveniente para los residentes más exigentes.

Descripción equipamiento

3 Dormitorios
2 Baños (1 en-suite)
Superficie habitable de 190 m
Jardín de 300 m
1 plaza de aparcamiento subterráneo
Trastero (aprox. 10 m^2)
Calefacción central de gas
Aire acondicionado reversible
Vista al mar

Kaldi Properties • Av. Mallorca • 07181 Sol de Mallorca
Tel.: +34 666 103 496 • Mobil: • Fax:
philia@kaldiproperties.com • www.kaldiproperties.com

Imágenes



Living11



Outside

Kaldi Properties • Av. Mallorca • 07181 Sol de Mallorca
Tel.: +34 666 103 496 • Mobil: • Fax:
philia@kaldiproperties.com • www.kaldiproperties.com



Bright White Bedroom with Red-Tree Artwork



OutsideWorld

Kaldi Properties • Av. Mallorca • 07181 Sol de Mallorca
Tel.: +34 666 103 496 • Mobil: • Fax:
philia@kaldiproperties.com • www.kaldiproperties.com



Living



Kitchen3



Dinner



HobbyR3



Garden1



HobbyRoom

Kaldi Properties • Av. Mallorca • 07181 Sol de Mallorca
Tel.: +34 666 103 496 • Mobil: • Fax:
philia@kaldiproperties.com • www.kaldiproperties.com



Crisp White Bedroom with Autumn Tree Art



HobbyRoom22



Warm Cream Bedroom with Colourful Tree Art



kitchen



Warm-Toned Contemporary Gallery Corridor



Bathroom 1

Kaldi Properties • Av. Mallorca • 07181 Sol de Mallorca
Tel.: +34 666 103 496 • Mobil: • Fax:
philia@kaldiproperties.com • www.kaldiproperties.com



Bathroom2



OutsideWorld2



Patio



Terrace



Art



Terrace3

Kaldi Properties • Av. Mallorca • 07181 Sol de Mallorca
Tel.: +34 666 103 496 • Mobil: • Fax:
philia@kaldiproperties.com • www.kaldiproperties.com



Terrace4



Terrace33



Terrace111



Terrace11112



WhatsApp Image 2024-04-23 at 16.09.46

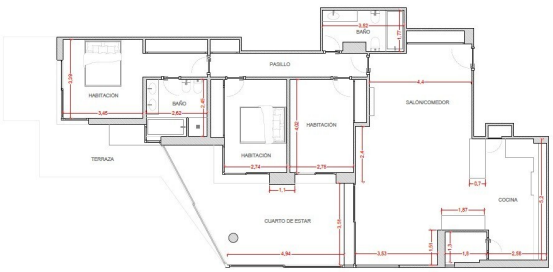

WhatsApp Image 2024-04-24 at 14.53.47

Kaldi Properties • Av. Mallorca • 07181 Sol de Mallorca
Tel.: +34 666 103 496 • Mobil: • Fax:
philia@kaldiproperties.com • www.kaldiproperties.com

Su persona de contacto:

Móvil:
E-mail: philia@kaldiproperties.com

Aviso legal

Como no determinamos los detalles de las propiedades nosotros mismos, no asumimos ninguna responsabilidad por ellos. Esta presentación está destinada exclusivamente a usted. La transmisión a terceros requiere nuestro consentimiento expreso y no excluye nuestro derecho a la comisión en caso de un cierre de contrato. Todas las negociaciones deben llevarse a cabo a través de nuestra oficina. En caso de incumplimiento, nos reservamos expresamente el derecho a reclamar daños y perjuicios hasta el monto de nuestra comisión. No se excluye una venta intermedia.