Villa de estilo mediterráneo Sol de Mallorca

Inmueble: KP25R • 07181 Sol de Mallorca
6.500,00 €



Kaldi Properties • Av. Mallorca • 07181 Sol de Mallorca
Tel.: +34 666 103 496 • Mobil: • Fax:
philia@kaldiproperties.com • www.kaldiproperties.com

Kaldi Properties
MALLORCA

Los datos más importantes

Nº.Inm.	KP25R
Fuente de energía	Eléctrico
TV por cable/satélite	Sí
Cocina	Cocina empotrada
Tipo de aparcamiento	Plazas de garaje a la intemperie
Piscina	Sí
Tipo de piscina	Piscina privada
Orientación	Este
Superficie parcela	400,00 m^2
Superficie construida	190,00 m^2
Dormitorios	5
Baños	5
Nº de Terrazas	3
Aparcamientos	2
Código postal	07181
Municipio	Sol de Mallorca
Región	Sol de Mallorca
País	España
Alquiler	6.500,00 €
Fianza (meses de alquiler)	2
Subtipo de inmueble	Casa unifamiliar
Año de constr.	1972
Condición	Cuidado
Certificado energético	En proceso

Descripción

Amplia villa mediterránea con encanto en Sol de Mallorca

Esta preciosa villa amueblada de estilo mediterráneo ofrece aproximadamente 190 m^2 de superficie habitable distribuidos en cinco dormitorios, rodeada de un encantador jardín con piscina privada. Ubicada en una exclusiva urbanización de villas privadas con zonas ajardinadas, se encuentra en una de las zonas más privilegiadas de la isla, Sol de Mallorca.

La propiedad ha recibido recientemente algunas mejoras: nuevos toques de pintura, pequeñas reformas y la colocación de azulejos en varias zonas, lo que le da un aire fresco y cuidado.

En la primera planta, un amplio salón-comedor con chimenea le da la bienvenida con acceso directo al precioso jardín y a la piscina. Desde aquí se accede a un dormitorio con baño en suite. A la derecha de la entrada se encuentra la cocina totalmente equipada con lavadero y otro dormitorio en suite, mientras que a la izquierda, un largo pasillo conduce a tres dormitorios adicionales y un baño completo. Esta planta también cuenta con un aseo de invitados.

En la planta superior, hay un dormitorio doble con baño en suite y dos amplias terrazas desde las que se puede disfrutar de agradables vistas al mar.

Otras características: aire acondicionado en el dormitorio superior, armarios empotrados y aparcamiento exterior.

Su ubicación es inmejorable: a pocos minutos en coche encontrará Puerto Portals y Port Adriano, varios campos de golf, pistas de tenis, tiendas y colegios internacionales.

Disponible del 1 de septiembre de 2026 al 15 de julio de 2027.

Información adicional

12000€ al mes para los meses de julio y agosto.

Imágenes



LOUNGE



GARDEN1

Kaldi Properties • Av. Mallorca • 07181 Sol de Mallorca
Tel.: +34 666 103 496 • Mobil: • Fax:
philia@kaldiproperties.com • www.kaldiproperties.com



GARDEN AREA



pool1

Kaldi Properties • Av. Mallorca • 07181 Sol de Mallorca
Tel.: +34 666 103 496 • Mobil: • Fax:
philia@kaldiproperties.com • www.kaldiproperties.com



BEDROOM UPSTAIRS



20250904_115709



BEDROOM



pool2



BEDROOM1



BEDROOM2

Kaldi Properties • Av. Mallorca • 07181 Sol de Mallorca
Tel.: +34 666 103 496 • Mobil: • Fax:
philia@kaldiproperties.com • www.kaldiproperties.com



20250904_115647



BATHROOM1



BEDROOM3



20250904_115625



20250904_115658



BEDROOM4

Kaldi Properties • Av. Mallorca • 07181 Sol de Mallorca
Tel.: +34 666 103 496 • Mobil: • Fax:
philia@kaldiproperties.com • www.kaldiproperties.com



20250904_115642



20250904_115834



KITCHEN1



KITCHEN2



pool4



LOUNGE DINING AREA

Kaldi Properties • Av. Mallorca • 07181 Sol de Mallorca
Tel.: +34 666 103 496 • Mobil: • Fax:
philia@kaldiproperties.com • www.kaldiproperties.com



pool3



HOUSE



WhatsApp Image 2024-09-06 at 19.54.17 (5)



20250904_120028



EN SUITE UPSTAIRS



BATHROOM3

Kaldi Properties • Av. Mallorca • 07181 Sol de Mallorca
Tel.: +34 666 103 496 • Mobil: • Fax:
philia@kaldiproperties.com • www.kaldiproperties.com

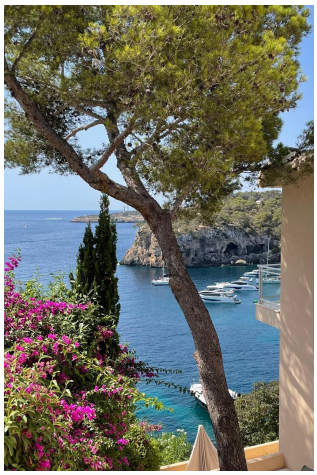

WhatsApp Image 2024-09-06 at 19.54.17 (6)

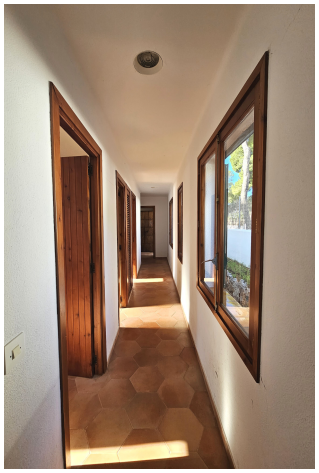

PASSAGE

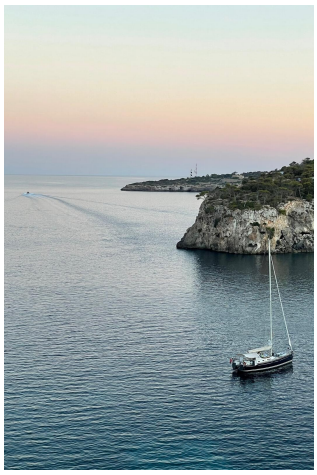

WhatsApp Image 2024-09-06 at 19.54.17 (7)



BATHROOM2



KITCHEN



BATHROOM

Kaldi Properties • Av. Mallorca • 07181 Sol de Mallorca
Tel.: +34 666 103 496 • Mobil: • Fax:
philia@kaldiproperties.com • www.kaldiproperties.com

Su persona de contacto:

Móvil:
E-mail: philia@kaldiproperties.com

Aviso legal

Como no determinamos los detalles de las propiedades nosotros mismos, no asumimos ninguna responsabilidad por ellos. Esta presentación está destinada exclusivamente a usted. La transmisión a terceros requiere nuestro consentimiento expreso y no excluye nuestro derecho a la comisión en caso de un cierre de contrato. Todas las negociaciones deben llevarse a cabo a través de nuestra oficina. En caso de incumplimiento, nos reservamos expresamente el derecho a reclamar daños y perjuicios hasta el monto de nuestra comisión. No se excluye una venta intermedia.